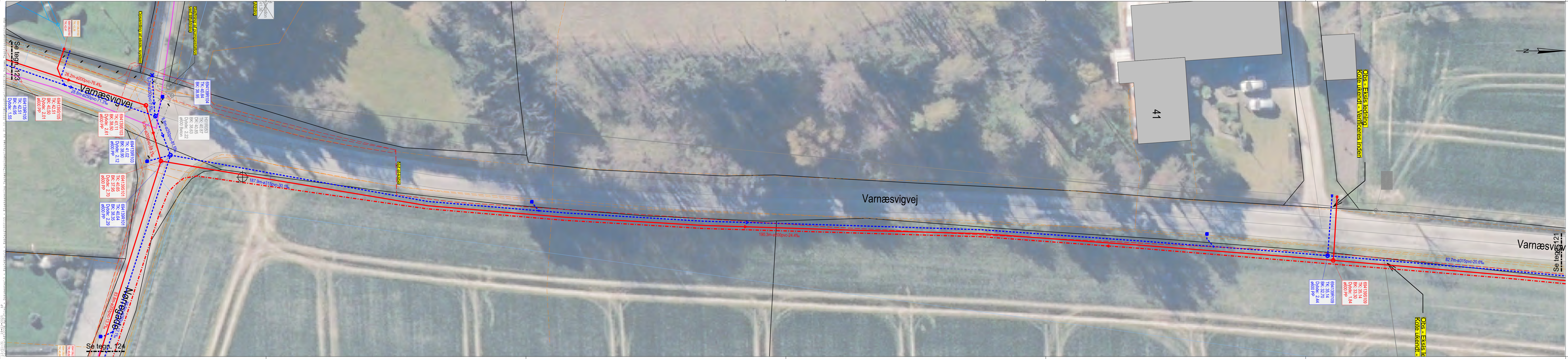
Se tegn. 123
694139LS160
TK: 42.41
694139LR160
TK: 42.38
Opsamling af eksis. system
Sløjfning af pumpestation ved tilfyldning
26.2m-ø200pvc-76.4‰
28.8m-ø250pvc-71.3‰
Varnæsvigvej
6.7m-ø250pvc-7.5‰
694139R104
TK: 40.84
BK: 38.95
H01R053
TK: 40.87
DK: 40.85
BK: 38.63
Dybde: 2.22
ø600 Beton
694139R105
TK: 42.51
BK: 40.95
Dybde: 1.55
694139S105
TK: 42.51
BK: 40.50
Dybde: 2.01
ø600 PP
694139S103
TK: 41.11
BK: 38.50
Dybde: 2.61
ø600 PP
694139R103
TK: 41.02
BK: 38.90
Dybde: 2.12
ø600 PP
9.3m-ø200pvc-59.1‰
6.8m-ø250pvc-81.5‰
694139S101
TK: 40.65
BK: 37.95
Dybde: 2.70
ø600 PP
694139R101
TK: 40.64
BK: 38.35
Dybde: 2.29
ø600 PP
Nørregade
83.8m-ø200pvc-13.7‰
86.6m-ø250pvc-12.1‰
Se tegn. 124
187.9m-ø315pvc-30.1‰
Ny el-kabel
190.3m-ø200pvc-24.4‰
Varnæsvigvej
41
Obs - Eksis ledning
Kote ukendt - Verificeres inden
694139S109
TK: 35.14
BK: 33.30
Dybde: 1.84
ø600 PP
694139R109
TK: 35.14
BK: 32.70
Dybde: 2.44
ø600 PP
82.7m-ø315pvc-20.6‰
Obs - Eksis ledning
Kote ukendt
Varnæsvigvej
Se tegn. 121
N

SIGNATURFORKLARING:

Kloakledninger

Ex. ledninger	Proj. ledninger	
— — —	/ ▬ ▬ ▬	Fællesledning - gravitation
———	/ ▬▬▬	Spildevandsledning - gravitation
- - - -	/ ▪ ▪ ▪ ▪	Regnvandsledning - gravitation
	▬▬▬	Eksis. ledning relines
	▬▬▬	Udføres som styret underboring

10.7m ø300bt 4.7‰	Længden - dimension og materiale - fald
F14R034 DK: 4.55 BK: 2.65 D: 1.90 ø600pl	Brønd med: - Knudeid - Dækselkote - Bundkote - Dybde - Dimension og materiale
●▬ ▬	Regnvandsstik med skelbrønd (vandlås).
●▬▬	Spildevandsstik med skelbrønd
	Stik kl. 12 / Grenrør / påhug / stikledning der er afpropet
2.85 ○ 2.65	Brønd med hævet tilløb
— // — // —	Ledning som sløjfes ved opgravning
▬ // ▬ // ▬	Ledning som sløjfesved betonfyldning
	Privat kloakledning (skitseret fra byggesagsarkiv)
▤	Vejrist

Fremmedledninger

Ex. ledninger	Proj. ledninger	
	▬▬▬	Fjernvarmeledning
———	/ ▬▬▬	Vandledning
———	/ ▬▬▬	Naturgasledning
——kV	/ ——kV	El - højspænding (10-60 kV)
— — —	/ ▬ ▬ ▬	El - lavspænding
— — —	/ ▬ ▬ ▬	Tele- og fiberkabel

Diverse

OBS	Funktion af stik undersøges
⊕	Geoteknisk boring
▭	Bygning uden kælder
▭	Bygning med kælder
▬▬▬	Obs fundering og stabilitet, tjek SAB

Noter

- Stikledninger udføres i ø160 mm PVC, med mindre andet er oplyst og min. 20‰
- Brønden udføres med medløb, således at tiløbet maksimalt har en vinkeldrejning på 60°

UCON
UTILITY CONSULTING

John Tranums Vej 23
6705 Esbjerg Ø

Sag							
Kloakseparering Varnæs							
Emne						**Sagsnr.**	**Koordinatsystem**
Ledningsplan Varnæsvigvej Tilløbsledning Etape 2 - Hold 1						201215	UTM ZONE 32N
						Målforhold	**Kotesystem**
						1:200	DVR90
Dato	**Projektleder**	**Projekteret**	**Tegnet**	**Kontrol**	**Godkendt**	**Tegn. nr.**	**Rev.**
19.03.2025	AP	AP	AP	MM	HS	T122	

12:51:31 18-03-2025 AP
C:\Users\AP\UCON ApS\Filer - Dokumenter\3 - Projekter\1 - Esbjerg\202115 - Kloaksanering Varnæs\Tegninger\Varnæs ny 21.12.2023\MicroStation\DGN\Ny Varnæs Tegningsopsætning.dgn